

Configuration de ProFile Révision :

Voici les trois étapes à suivre pour être prêt à utiliser ProFile Révision :

- 1 Activez la synchronisation dans ProFile
- 2 Créez un compte d'administrateur/de compagnie
- 3 Sélectionnez et synchronisez les déclarations que vous voulez synchroniser à partir de ProFile Révision ou ProFile Connect.

Remarque : Vous aurez besoin de votre n° de commande/de service et de votre n° de licence. Vous les trouverez sur le reçu de ProFile que Intuit vous a envoyé par courriel.

Étape 1 : Activez la synchronisation dans ProFile

1. Ouvrez ProFile 2013. Sur la barre d'outils, cliquez sur l'icône **Activer la synchronisation** qui ressemble à un nuage.

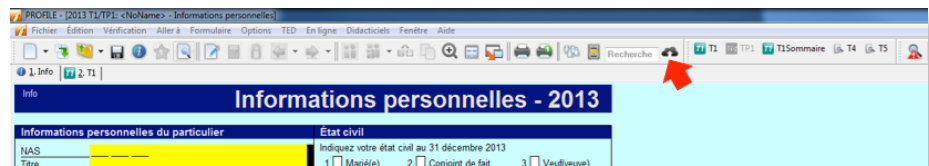

2. L'icône du nuage deviendra orange, indiquant que vous venez d'activer la synchronisation. On vous demandera également si vous voulez créer un compte d'administrateur. Cliquez sur **OK** pour continuer. (Vous pourriez avoir à demander au gestionnaire de votre bureau ou responsable des logiciels de configurer le compte d'administrateur/de compagnie, puis de vous inviter.)

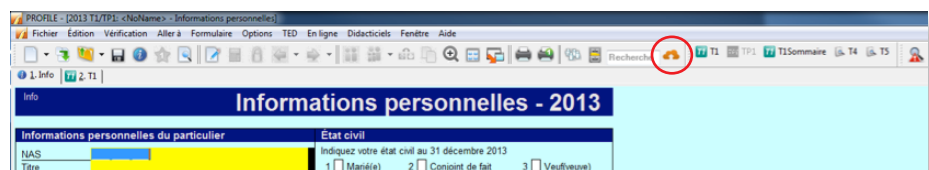

Étape 2 :

Créez un compte d'administrateur/ de compagnie

Remarque : Vous aurez besoin de votre n° de commande/de service et de votre n° de licence pour la prochaine étape.

1. Quand vous activez la synchronisation, la fenêtre **Gérer le compte en ligne** apparaîtra. ProFile ouvre également la page **Créer une compagnie avec ProFile Révision** dans une fenêtre de navigateur.
2. **Si vous avez déjà un compte Intuit en ligne : À la page Créer une compagnie avec ProFile Révision**, entrez votre n° de commande/de service et votre no de licence ainsi que l'information sur votre compte existant (adresse courriel et mot de passe).

Remarque : Si votre logiciel de sécurité ou antivirus vous demande de confirmer que vous vous connectez à un domaine Intuit valide, veuillez confirmer.

The screenshot shows a web browser window titled 'intuit ProFile'. The main heading is 'Inscrire une compagnie dans ProFile'. Below the heading, there is a sub-heading 'Pour inscrire un nouveau compte Intuit, cliquez ici.' followed by a blue link. The form contains several input fields: 'N° de licence*', 'N° de commande/service*', 'Nom de la compagnie', 'Adresse courriel', and 'Mot de passe'. There is a blue 'Suivant' button at the bottom. At the very bottom, there is a small disclaimer: '*Vous devez entrer votre n° de licence et votre n° de commande/service sur le site que Intuit Canada vous a envoyé par courriel. En cliquant sur Suivant, j'accepte les conditions de service de Intuit, le règlement de licence de l'utilisateur ultime et le politique de vie privée pour cette application.'

3. Si vous n'avez pas créé de compte Intuit en ligne : **Cliquez plutôt sur le lien pour créer un nouveau compte.** Vous devez choisir une question de sécurité qui vous aidera à récupérer votre mot de passe si vous le perdez. L'adresse courriel et le mot de passe que vous entrez deviendront les justificatifs d'identité que vous utiliserez pour **ProFile Connect, ProFile Révision et la fenêtre Gérer le compte en ligne** dans ProFile de bureau (que vous utiliserez pour configurer les fichiers que vous synchronisez en ligne).

The screenshot shows a web browser window titled 'intuit ProFile'. The main heading is 'Inscrire une compagnie dans ProFile'. Below the heading, there is a sub-heading 'Pour vous inscrire avec un compte Intuit existant, cliquez ici.' followed by a blue link. The form contains several input fields: 'N° de licence*', 'N° de commande/service*', 'Nom de la compagnie', 'Adresse courriel', 'Mot de passe', 'Confirmer mot de passe', 'Prénom', 'Nom', and 'Question de sécurité'. There is a dropdown menu for the security question and a text input for the answer. There is a blue 'Suivant' button at the bottom. At the very bottom, there is a small disclaimer: '*Vous devez entrer votre n° de licence et votre n° de commande/service sur le site que Intuit Canada vous a envoyé par courriel. En cliquant sur Suivant, j'accepte les conditions de service de Intuit, le règlement de licence de l'utilisateur ultime et le politique de vie privée pour cette application.'

Étape 2 :

Créer un compte d'administrateur/ de compagnie

4. Votre n° de commande/de service et votre n° de licence apparaissent sur votre reçu de ProFile. L'endroit précis où se trouve cette information dépend si vous avez acheté ProFile auprès d'un représentant des ventes ou en ligne dans notre boutique.

Si vous avez acheté ProFile en ligne, recherchez votre **n° de licence** et votre **n° de commande**

intuit

Passer la commande

Merci pour votre achat

Veuillez [imprimer cette page de confirmation](#) pour vos dossiers. Vous recevrez sous peu un courriel confirmant votre commande. Si vous avez besoin de soutien technique, veuillez consulter [soutien.intuit.ca/profile](#).

Nom de client: november fifteen twenty thirteen	Heure de la transaction: 12:15 PM MST
Numéro de la commande: E448317321	Numéro de marchand: 91350017
Date de la commande: 13-11-13 (22-nov-13)	Numéro de la transaction: 093636

Adresse de facturation	Méthode de paiement
november fifteen twenty thirteen 50 sandygate lane Gotham city, AB CA, 45454	Carte de crédit: VISA Numéro de carte: XXXXXXXXXXXXX100 Date d'expiration: 02/2014

Renseignements sur la licence ProFile

Client ACTUEL :

Étape 1. Téléchargez le nouveau logiciel ProFile en cliquant sur En ligne > Vérifier mise à jour.
Étape 2. Allez à Aide > Licences > Ajouter une nouvelle licence.
Étape 3. Suivez les instructions de la boîte de dialogue pour activer le ou les logiciels.

Si vous avez besoin d'aide, [liiez les instructions sur l'installation et l'activation du logiciel](#).

NOUVEAU client :

Étape 1. Allez à la page [Télécharger ProFile](#).
Étape 2. Suivez les instructions sous « Instructions pour les nouveaux utilisateurs ».
Étape 3. Quand vous avez ouvert ProFile, suivez les instructions de la boîte de dialogue pour activer le ou les logiciels.

Ou bien vous pouvez activer en nous appelant au 1-800-710-8030.

Article	Qté	Prix de l'article	Prix total
ProFile de base - Suite fiscale fédérale	1	1 870,00 \$	1 870,00 \$
Téléchargement		1 870,00 \$	1 870,00 \$
			Vous économisez: 60,00 \$ (3%)

Requis pour activer votre logiciel :
Code de produit: 410-035
Numéro de licence : 822244360945771

Sous total :	1 870,00 \$
TPS :	93,50 \$
TVP :	0,00 \$

Étape 2 :

Créez un compte d'administrateur/ de compagnie

Si vous avez acheté ProFile d'un représentant des ventes, recherchez votre n° de service et votre n° de licence.

```
From: Intuit Canada [mailto:customerinvoice@intuit.com]
Sent: Thursday, September 19, 2013 4:11 PM
To: Patil, Ananth
Subject: Receipt from Intuit

Réception d'un paiement

Intuit Canada
7008 rue Roper
Edmonton AB
T6B 3H2 Canada
19 sept. 2013

No de client : 1193596267

AP PRF_CD_ORD
ANANTH PATIL
PRF_CD_ORD_LAN
MISSISSAUGA ON
L4W5S2 CANADA

No de carte de crédit : 4111*****1111
No de service : 99880034
Date de service : 19 sept. 2013
Montant autorisé : 2 899,99 $
Date d'autorisation de la carte de crédit : 19 sept. 2013
No de demande de la carte de crédit : 17098625
Autorisation de la carte de crédit : 099836

Client ACTUEL :
Étape 1. Téléchargez le nouveau logiciel ProFile en cliquant sur En ligne > Vérifier mise à jour.
Étape 2. Allez à Aide > Licence > Ajouter une nouvelle licence.
Étape 3. Suivez les instructions de la boîte de dialogue pour activer le ou les logiciels.

NOUVEAU client :
Étape 1. Téléchargez ProFile > http://profilefrançais.intuit.ca/logiciel-impot-professionnel/telecharger-profile.jsp
Étape 2. Suivez les instructions de la boîte de dialogue pour activer le ou les logiciels.

Si vous avez besoin d'aide, lisez les instructions sur l'installation et l'activation du logiciel à :
http://profilefrançais.intuit.ca/logiciel-impot-professionnel/telecharger-profile.jsp
(Veuillez copier et coller ce lien dans votre navigateur).

Ou bien vous pouvez activer en nous appelant au 1-800-710-8030.

RENSEIGNEMENTS DE LA COMMANDE

Quantité Article Prix unitaire Montant
-----
1 419495 1 849,99 1 849,99
ProFile Basic TY12 Federal Suite

Requis pour activer votre logiciel :
Code du produit:789-510 N° de licence:1492-5433-9734-895

Frais de livraison: 0,00 $
```

5. Vous recevrez une confirmation que vous êtes inscrit et on vous fera part des étapes restantes pour terminer la configuration de ProFile Révision.

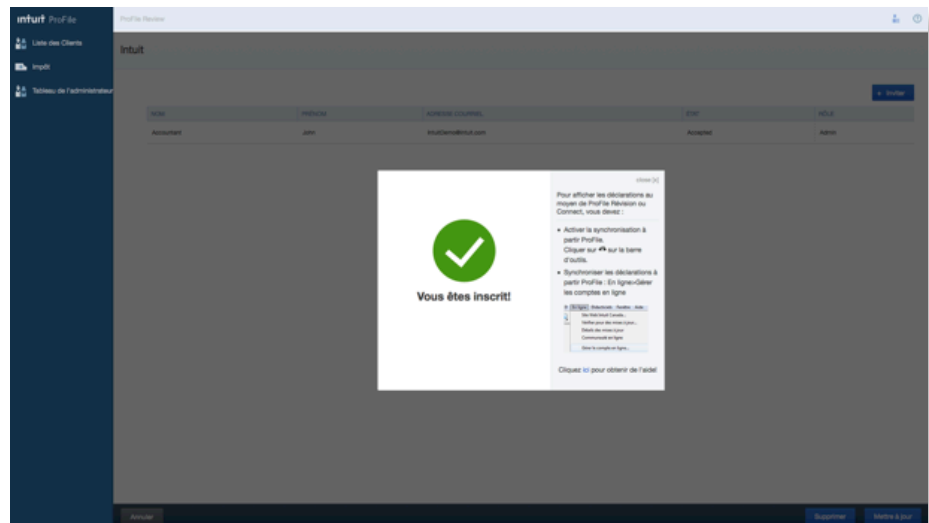

Étape 3 :

Sélectionnez et synchronisez vos fichiers

Après avoir créé votre compte et que ProFile Révision s'ouvre, on vous rappellera de sélectionner et de synchroniser vos fichiers à partir de ProFile de bureau.

1. Retournez à ProFile de bureau. Si la fenêtre **Me connecter à mon compte** n'est pas ouverte, allez au menu **En ligne** et cliquez sur **Gérer le compte en ligne**. (Cette fenêtre a été automatiquement ouverte quand vous avez activé la synchronisation au moyen du bouton du nuage.)

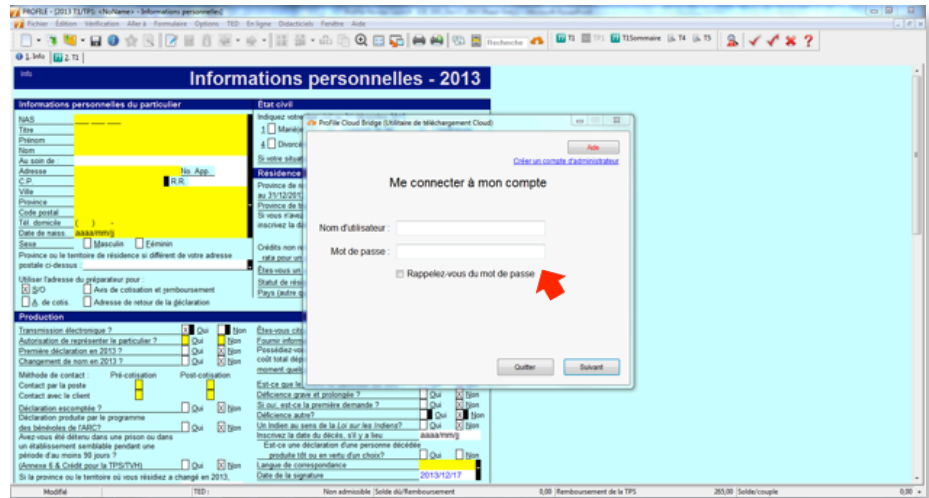

2. Entrez le même **Nom d'utilisateur** (adresse courriel) et **Mot de passe** que vous avez utilisé pour créer votre compte d'administrateur/de compagnie pour ProFile Révision.
3. Dans la fenêtre **Gérer mes fichiers**, sélectionnez l'année d'imposition des déclarations que vous voulez synchroniser.

Remarque : ProFile Révision prend en charge uniquement les déclarations de l'année d'imposition courante. ProFile Connect prend en charge les déclarations de 2012 et de 2013.

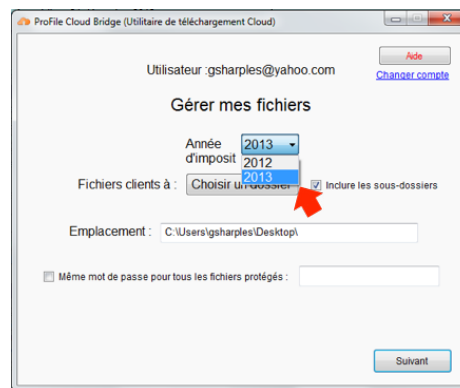

4. Cliquez sur **Sélectionner un dossier** et naviguez au dossier qui contient les déclarations auxquelles vous voulez accéder dans ProFile Connect ou ProFile Révision. ProFile mettra à jour le champ **Emplacement du dossier** avec l'emplacement que vous sélectionnez.

Étape 3 :

Sélectionnez et synchronisez vos fichiers

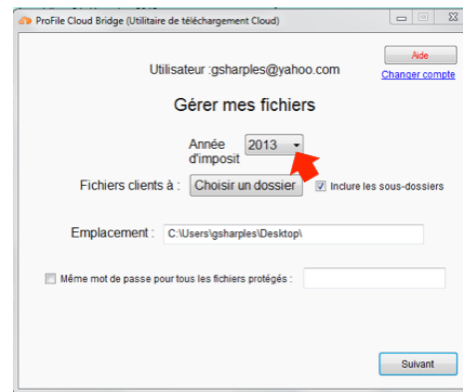

5. Si vos fichiers sont protégés par mot de passe, entrez le mot de passe dans le champ à cet effet sous l'emplacement du dossier et cochez la case **Utiliser le même mot de passe pour tous les fichiers protégés par un mot de passe**. Quand vous avez terminé, cliquez sur **Suivant**.
6. La fenêtre **Synchroniser vos fichiers** apparaîtra. Cliquez sur **Synchroniser**.

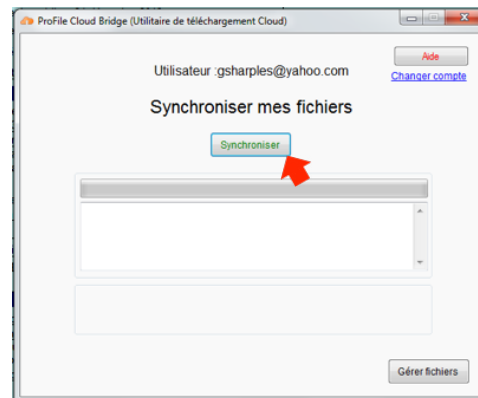

7. Vos fichiers seront maintenant synchronisés dans le nuage. Vous recevrez un message sur le succès de la synchronisation de vos fichiers. Fermez la fenêtre (cliquez sur le X dans le coin supérieur droit) si vous êtes satisfait des résultats.

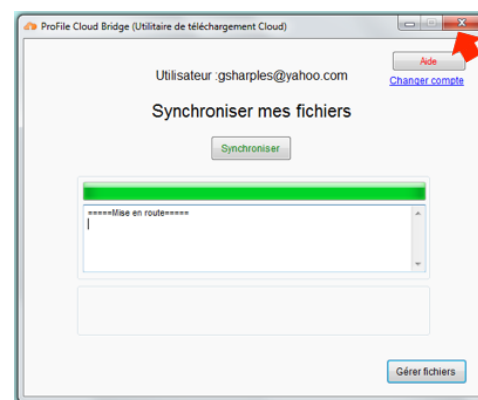

8. Vous pouvez maintenant accéder à vos fichiers avec ProFile Connect ou ProFile Révision.